

บทที่

4

จำนวนและการจ้างงาน
วิสาหกิจขนาดกลางและขนาดย่อม ปี 2558

.....

จำนวน วิสาหกิจขนาดกลาง
และขนาดย่อม ปี 2558 มีจำนวนทั้งสิ้น
2,765,986 ราย มี**การจ้างงาน**
ของ SMEs จำนวน 10,749,735 คน
คิดเป็นสัดส่วนร้อยละ 80.44
ของการจ้างงานรวมทั้งหมด

บทที่ 4

จำนวนและการจ้างงานวิสาหกิจ ขนาดกลางและขนาดย่อม ปี 2558

4.1 จำนวน SMEs

จำนวนวิสาหกิจรวมทั้งประเทศ ณ สิ้นปี 2558 มีจำนวนทั้งสิ้น 2,773,625 ราย จำแนกเป็นวิสาหกิจขนาดกลางและขนาดย่อม (SMEs) จำนวน 2,765,986 ราย มีอัตราการขยายตัวร้อยละ 1.07 เมื่อเทียบกับวิสาหกิจขนาดกลางและขนาดย่อมในปีที่ผ่านมา คิดเป็นสัดส่วนร้อยละ 99.72 ของจำนวนวิสาหกิจทั้งประเทศ โดยเป็นจำนวนวิสาหกิจขนาดเล็ก (SEs) มากที่สุดจำนวนทั้งสิ้น 2,753,058 ราย คิดเป็นสัดส่วนร้อยละ 99.26 ของจำนวนวิสาหกิจทั้งประเทศ หรือคิดเป็นสัดส่วนร้อยละ 99.53 ของจำนวนวิสาหกิจขนาดกลางและขนาดย่อมทั้งประเทศ

ภาพรวมจำนวนวิสาหกิจ จำแนกตามกลุ่มธุรกิจ

วิสาหกิจขนาดกลางและขนาดย่อมอยู่ในกลุ่มภาคการค้ามากที่สุด จำนวน 1,170,488 ราย รองลงมาอยู่ในภาคการบริการ จำนวน 1,054,675 ราย อยู่ในภาคการผลิต จำนวน 504,567 ราย และอยู่ในภาคธุรกิจเกษตร จำนวน 36,236 ราย

จำนวนและสัดส่วนวิสาหกิจขนาดกลางและขนาดย่อม จำแนกตามกลุ่มธุรกิจและขนาด ปี 2557 - ปี 2558 (ณ สิ้นปี 2558)

กลุ่มธุรกิจ	SEs		MEs		SMEs		LEs		ไม่ระบุ		Total	
	ปี 2557	ปี 2558	ปี 2557	ปี 2558	ปี 2557	ปี 2558	ปี 2557	ปี 2558	ปี 2557	ปี 2558	ปี 2557	ปี 2558
ภาคการค้า	1,159,715	1,167,567	2,924	2,921	1,162,639	1,170,488	1,966	1,970			1,164,605	1,172,458
• ภาคการขายปลีก และซ่อมแซมยานยนต์	160,799	161,308	598	595	161,397	161,903	436	434			161,833	162,337
• ภาคการขายปลีก ยกเว้นซ่อมแซมยานยนต์	802,717	803,807	1,068	1,061	803,785	804,868	686	677			804,471	805,545
• ภาคการขายส่ง ยกเว้นซ่อมแซมยานยนต์	196,199	202,452	1,258	1,265	197,457	203,717	844	859			198,301	204,576
ภาคการบริการ	1,036,541	1,049,353	5,217	5,322	1,041,758	1,054,675	2,348	2,443			1,044,106	1,057,118
ภาคการผลิต	494,804	500,056	4,494	4,511	499,298	504,567	2,679	2,674			501,977	507,241
ภาคธุรกิจเกษตร	32,411	36,062	177	174	32,588	36,236	69	69	392	483	32,657	36,305
ไม่สามารถระบุกลุ่มธุรกิจได้	461	20			461	20					853	503
รวม	2,723,932	2,753,058	12,812	12,928	2,736,744	2,765,986	7,062	7,156	392	483	2,744,198	2,773,625

สัดส่วนต่อกลุ่มธุรกิจ (ร้อยละ)	SEs		MEs		SMEs		LEs		ไม่ระบุ		Total	
	ปี 2557	ปี 2558	ปี 2557	ปี 2558	ปี 2557	ปี 2558	ปี 2557	ปี 2558	ปี 2557	ปี 2558	ปี 2557	ปี 2558
ภาคการค้า	99.58	99.58	0.25	0.25	99.83	99.83	0.17	0.17	0.00	0.00	100.00	100.00
• ภาคการขายปลีก และซ่อมแซมยานยนต์	99.36	99.37	0.37	0.37	99.73	99.73	0.27	0.27	0.00	0.00	100.00	100.00
• ภาคการขายปลีก ยกเว้นซ่อมแซมยานยนต์	99.78	99.78	0.13	0.13	99.91	99.92	0.09	0.08	0.00	0.00	100.00	100.00
• ภาคการขายส่ง ยกเว้นซ่อมแซมยานยนต์	98.94	98.96	0.63	0.62	99.57	99.58	0.43	0.42	0.00	0.00	100.00	100.00
ภาคการบริการ	99.28	99.27	0.50	0.50	99.78	99.77	0.22	0.23	0.00	0.00	100.00	100.00
ภาคการผลิต	98.57	98.58	0.90	0.89	99.47	99.47	0.53	0.53	0.00	0.00	100.00	100.00
ภาคธุรกิจเกษตร	99.25	99.33	0.54	0.48	99.79	99.81	0.21	0.19	0.00	0.00	100.00	100.00
ไม่สามารถระบุกลุ่มธุรกิจได้	54.04	3.98	0.00	0.00	54.04	3.98	0.00	0.00	45.96	96.02	100.00	100.00
รวม	99.26	99.26	0.47	0.47	99.73	99.72	0.26	0.26	0.01	0.02	100.00	100.00

ที่มา : กรมพัฒนาธุรกิจการค้า กระทรวงพาณิชย์, การสำมะโนธุรกิจการค้าและอุตสาหกรรม สำนักงานสถิติแห่งชาติ, กรมส่งเสริมการค้าระหว่างประเทศ กระทรวงพาณิชย์
 หมายเหตุ : ภาคธุรกิจเกษตร คือ วิสาหกิจที่อยู่ในประเภทกิจกรรมทางเศรษฐกิจ หมวด A (01-03) โดยเป็นฐานข้อมูลเฉพาะธุรกิจประเภทนี้ที่บุคคล และวิสาหกิจชุมชน ยังไม่รวมธุรกิจประเภทครอบครัวรวมดา
 ประมวลโดย : สำนักงานส่งเสริมวิสาหกิจขนาดกลางและขนาดย่อม (สสว.)

ภาพรวมจำนวนวิสาหกิจ จำแนกตามประเภทการจัดตั้ง

จำนวน SMEs จำแนกตามประเภทการจัดตั้ง ปี 2558

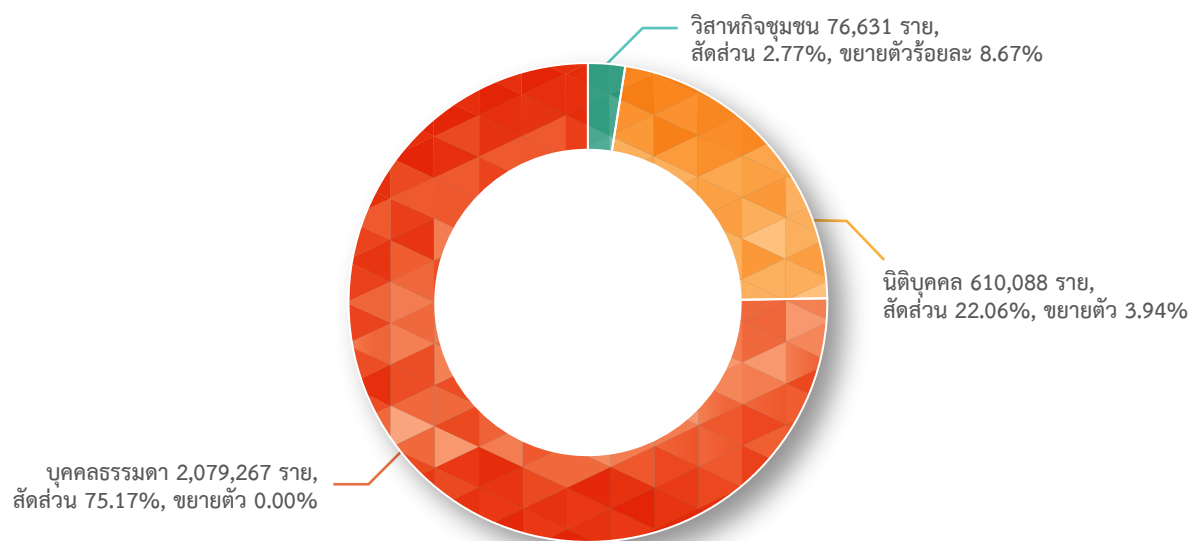

ที่มา : กรมพัฒนาธุรกิจการค้า กระทรวงพาณิชย์, การสำมะโนธุรกิจการค้าและอุตสาหกรรม สำนักงานสถิติแห่งชาติ
ประมวลโดย: สำนักงานส่งเสริมวิสาหกิจขนาดกลางและขนาดย่อม (สสว.)

สำหรับจำนวน SMEs จำแนกตามประเภทการจัดตั้งนั้น สามารถแบ่งได้ 3 ประเภท ได้แก่ นิติบุคคล มีจำนวน 610,088 ราย คิดเป็นสัดส่วนร้อยละ 22.06 มีอัตราการขยายตัวร้อยละ 3.94 จำนวน SMEs ที่เป็นบุคคลธรรมดา มีจำนวน 2,079,267 ราย คิดเป็นสัดส่วนร้อยละ 75.17 ส่วนวิสาหกิจชุมชน มีจำนวน 76,631 ราย คิดเป็นสัดส่วนร้อยละ 2.77 มีอัตราการขยายตัวร้อยละ 8.67

• จำนวน SMEs ที่เป็นนิติบุคคล

ในปี 2558 จำนวน SMEs ที่เป็นนิติบุคคลจะอยู่ในภาคการบริการมากที่สุด จำนวน 321,218 ราย คิดเป็นสัดส่วนร้อยละ 52.65 มีอัตราการขยายตัวร้อยละ 3.71 รองลงมาอยู่ในภาคการค้า มีจำนวน 202,831 ราย คิดเป็นสัดส่วนร้อยละ 33.25 มีอัตราการขยายตัวร้อยละ 0.68 ภาคการผลิต จำนวน 82,895 ราย คิดเป็นสัดส่วนร้อยละ 13.59 มีอัตราการขยายตัวร้อยละ 4.07 ส่วนในภาคธุรกิจเกษตร มีจำนวน 3,124 ราย คิดเป็นสัดส่วนร้อยละ 0.51 มีอัตราการขยายตัวร้อยละ 2.97

จำนวน SMEs นิติบุคคล จำแนกตามกลุ่มธุรกิจ ปี 2558

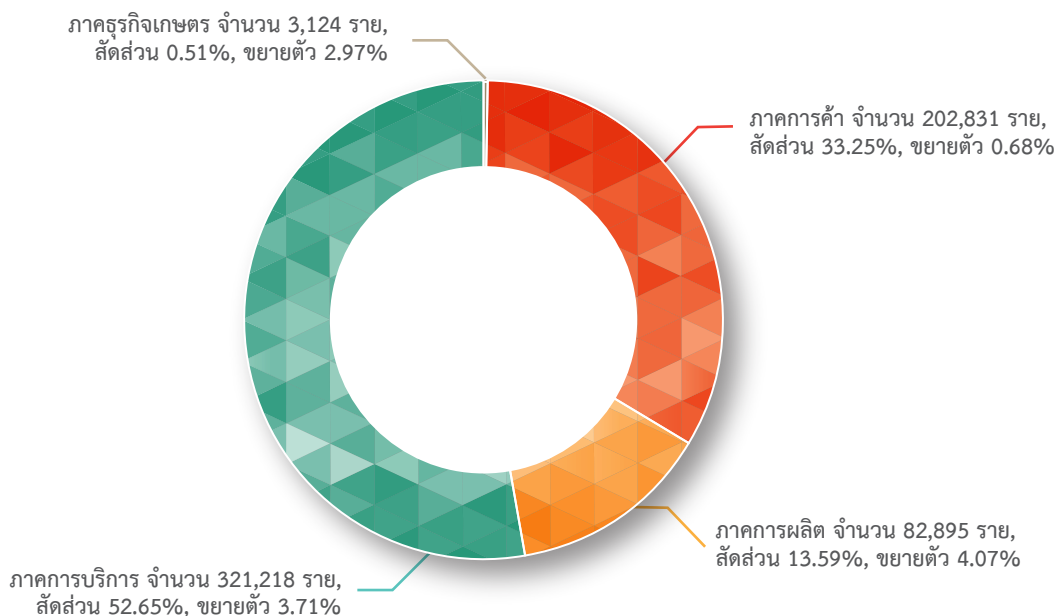

ที่มา : กรมพัฒนาธุรกิจการค้า กระทรวงพาณิชย์
ประมวลโดย : สำนักงานส่งเสริมวิสาหกิจขนาดกลางและขนาดย่อม (สสว.)

• จำนวน SMEs ที่เป็นบุคคลธรรมดา

จำนวน SMEs ที่เป็นบุคคลธรรมดาจะอยู่ในภาคการค้ามากที่สุด จำนวน 964,194 ราย คิดเป็นสัดส่วนร้อยละ 46.37 รองลงมาอยู่ในภาคการบริการ มีจำนวน 729,086 ราย คิดเป็นสัดส่วนร้อยละ 35.06 ส่วนภาคการผลิต จำนวน 385,987 ราย คิดเป็นสัดส่วนร้อยละ 18.56

จำนวน SMEs บุคคลธรรมดา จำแนกตามกลุ่มธุรกิจ

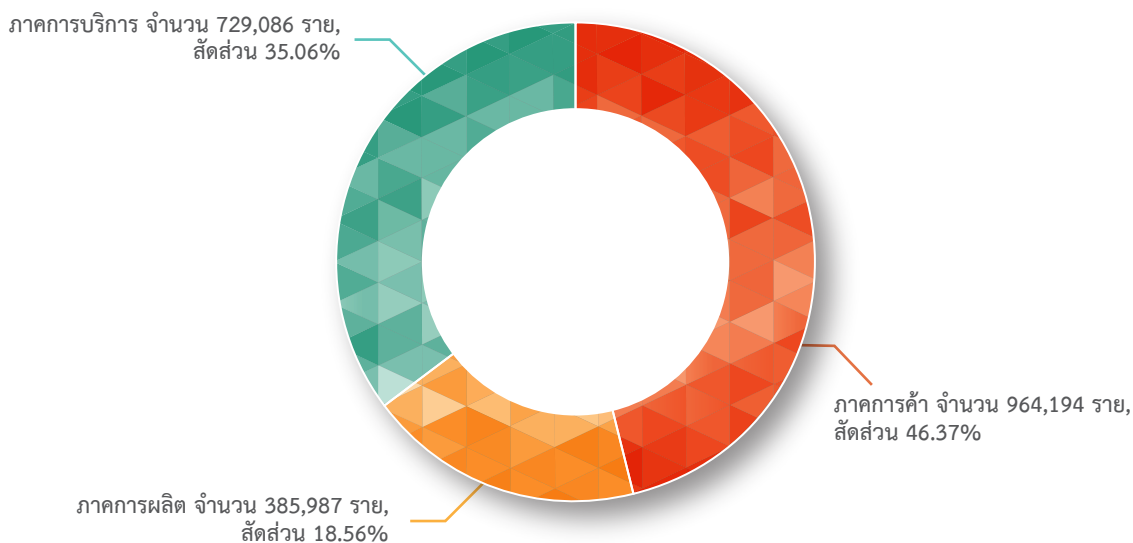

ที่มา : กรมพัฒนาธุรกิจการค้า กระทรวงพาณิชย์
ประมวลโดย : สำนักงานส่งเสริมวิสาหกิจขนาดกลางและขนาดย่อม (สสว.)

• จำนวน SMEs ที่เป็นวิสาหกิจชุมชน

ในปี 2558 จำนวน SMEs ที่เป็นวิสาหกิจชุมชนจะอยู่ในภาคการผลิตมากที่สุด จำนวน 35,685 ราย คิดเป็นสัดส่วนร้อยละ 46.57 มีอัตราการขยายตัวร้อยละ 8.46 รองลงมาอยู่ในภาคธุรกิจเกษตร มีจำนวน 33,112 ราย คิดเป็นสัดส่วนร้อยละ 43.21 มีอัตราการขยายตัวร้อยละ 12.04 ภาคการบริการ จำนวน 4,371 ราย คิดเป็นสัดส่วนร้อยละ 5.70 มีอัตราการขยายตัวร้อยละ 6.90 ส่วนในภาคการค้า มีจำนวน 3,463 ราย คิดเป็นสัดส่วนร้อยละ 4.52 มีอัตราการขยายตัวร้อยละ 11.28

จำนวน SMEs วิสาหกิจชุมชน จำแนกตามกลุ่มธุรกิจ ปี 2558

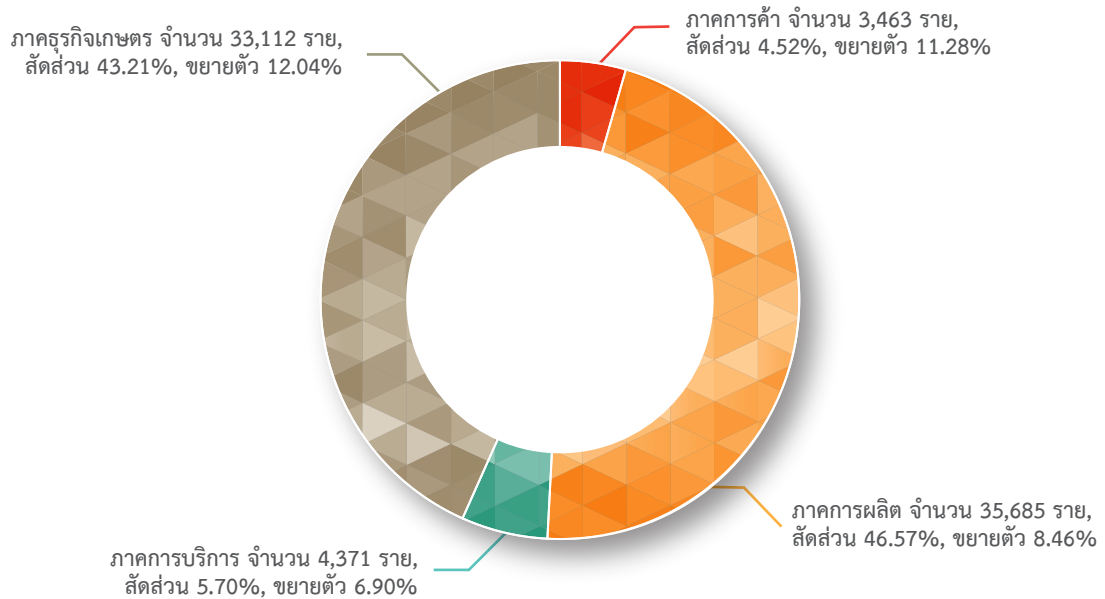

ที่มา : กรมส่งเสริมการเกษตร กระทรวงเกษตรและสหกรณ์
ประมวลโดย : สำนักงานส่งเสริมวิสาหกิจขนาดกลางและขนาดย่อม (สสว.)

ภาพรวมจำนวนวิสาหกิจ จำแนกตามกลุ่มจังหวัด

เมื่อพิจารณาถึงภาพรวมจำนวนวิสาหกิจขนาดกลางและขนาดย่อม จำแนกตามที่ตั้ง พบว่า อยู่ในกรุงเทพมหานคร มากที่สุด คือ 495,769 ราย คิดเป็นร้อยละ 17.92 โดยที่เหลือกระจายตัวใน 18 กลุ่มจังหวัดนั้น พบว่า กลุ่มจังหวัดภาค ตะวันออกเฉียงเหนือตอนกลาง ซึ่งประกอบไปด้วยจังหวัดกาฬสินธุ์ ขอนแก่น มหาสารคาม และร้อยเอ็ด มีจำนวน วิสาหกิจขนาดกลางและขนาดย่อมสูงสุด มีจำนวน 218,241 ราย คิดเป็นสัดส่วนร้อยละ 7.89 ของวิสาหกิจขนาดกลางและ ขนาดย่อมทั้งประเทศ โดยมีอัตราการขยายตัวเพิ่มขึ้นร้อยละ 0.48 ของกลุ่มจังหวัดเดียวกันในปีที่ผ่านมา

จำนวน SMEs จำแนกตามกลุ่มจังหวัด ปี 2558

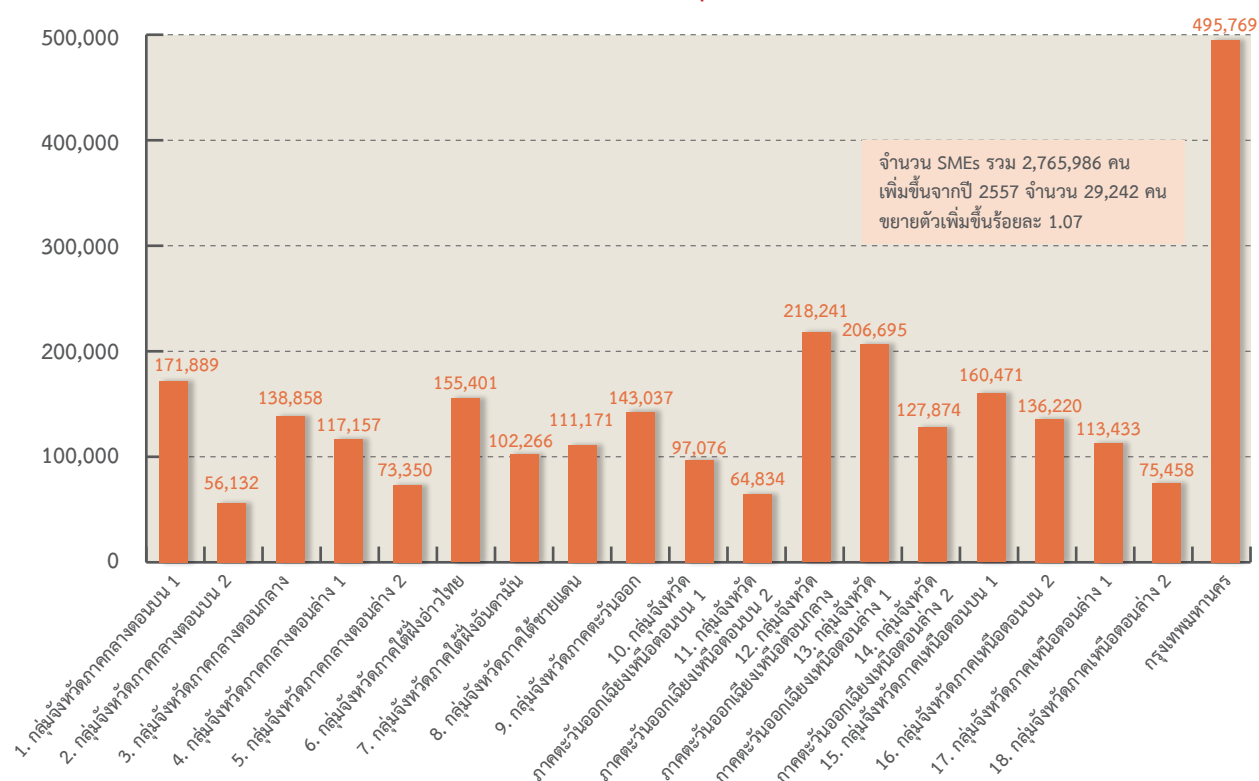

ประมวลโดย : สำนักงานส่งเสริมวิสาหกิจขนาดกลางและขนาดย่อม (สสว.)

การจัดตั้งและยกเลิกกิจการนิติบุคคล ปี 2558

จำนวน SMEs นิติบุคคลจดทะเบียนจัดตั้ง ยกเลิกกิจการ และสิ้นสภาพอื่นๆ รายเดือน ปี 2557 - 2558

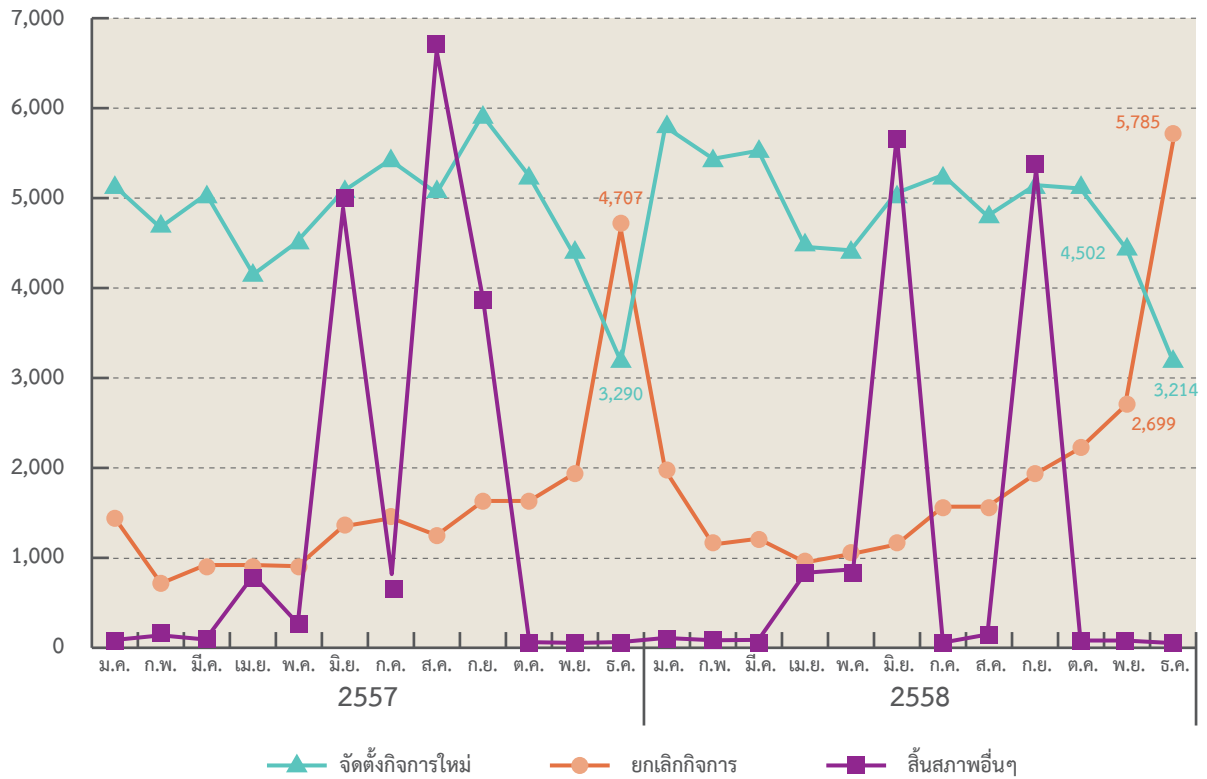

ที่มา : กรมพัฒนาธุรกิจการค้า กระทรวงพาณิชย์
 ประมวลผลโดย : สำนักงานส่งเสริมวิสาหกิจขนาดกลางและขนาดย่อม (สสว.)
 หมายเหตุ : สิ้นสภาพอื่นๆ ได้แก่ ว่าง ล้มละลาย พิทักษ์ทรัพย์ แปรสภาพ ควบบริษัท เป็นต้น

จำนวนกิจการจัดตั้งใหม่ในปี 2558 มีจำนวนทั้งสิ้น 59,877 ราย เพิ่มขึ้นจากปี 2557 จำนวน 866 ราย ขยายตัวจากปี 2557 คิดเป็นร้อยละ 1.5 ในส่วนการยกเลิกและเสร็จชำระบัญชีปี 2558 มีจำนวนทั้งสิ้น 22,733 ราย เพิ่มขึ้นจากปี 2557 จำนวน 4,631 ราย ขยายตัวจากปี 2557 ร้อยละ 25.6

โดยนิติบุคคลที่จัดตั้งกิจการใหม่ จำแนกตามหมวดธุรกิจสูงสุด 5 อันดับ ในปี 2558 พบว่า นิติบุคคลที่จัดตั้งกิจการใหม่สูงสุดคือ ธุรกิจการขนส่ง ยกเว้น ยานยนต์และจักรยานยนต์ มีจำนวน 13,975 ราย รองลงมาคือ ธุรกิจการก่อสร้างอาคาร จำนวน 6,962 ราย และกิจกรรมเกี่ยวกับภัตตาคารและเครื่องดื่ม จำนวน 4,026 ราย ตามลำดับ

สำหรับนิติบุคคลที่จดทะเบียนเลิก จำแนกตามหมวดธุรกิจ (หมวดย่อย) สูงสุด 5 อันดับ ในปี 2558 ได้แก่ ธุรกิจการขนส่ง ยกเว้นยานยนต์และจักรยานยนต์ มีจำนวน 4,658 ราย รองลงมาคือ กิจกรรมการพนันและการเสี่ยงโชค จำนวน 3,869 ราย และธุรกิจการก่อสร้างอาคาร จำนวน 1,789 ราย ตามลำดับ

ส่วนนิติบุคคลที่สิ้นสภาพอื่นๆ จำแนกตามหมวดธุรกิจ (หมวดย่อย) สูงสุด 5 อันดับ ในปี 2558 ได้แก่ ธุรกิจการขนส่ง ยกเว้นยานยนต์และจักรยานยนต์ มีจำนวน 3,031 ราย รองลงมาคือ ธุรกิจการก่อสร้างอาคาร จำนวน 1,568 ราย และธุรกิจการขายปลีก ยกเว้นยานยนต์และจักรยานยนต์ จำนวน 1,078 ราย ตามลำดับ

4.2 การจ้างงานในวิสาหกิจขนาดกลางและขนาดย่อม

ภาพรวมการจ้างงาน จำแนกตามกลุ่มธุรกิจ

ในปี 2558 มีการจ้างงานในกิจการทุกขนาดรวมทั้งสิ้น 13,363,054 คน โดยเป็นการจ้างงานในวิสาหกิจขนาดใหญ่ (LEs) 2,612,287 คน และเป็นการจ้างงานในวิสาหกิจขนาดกลางและขนาดย่อม (SMEs) จำนวน 10,749,735 คน หรือคิดเป็นสัดส่วนร้อยละ 80.44 ของการจ้างงานรวมทั้งหมด โดยที่วิสาหกิจขนาดเล็ก (SEs) จะมีสัดส่วนต่อการจ้างงานรวมสูงที่สุด ถึงร้อยละ 73.08 โดยที่การจ้างงานของ SMEs มีลักษณะการกระจายตัวอยู่ในกลุ่มภาคการบริการมากที่สุด จำนวน 4,858,684 คน คิดเป็นสัดส่วนร้อยละ 80.48 ของการจ้างงานภาคการบริการทั้งประเทศ ขยายตัวเพิ่มขึ้นร้อยละ 3.38 เมื่อเทียบกับการจ้างงานในภาคการบริการของ SMEs ในปีที่ผ่านมา

จำนวน และสัดส่วนการจ้างงาน จำแนกตามกลุ่มธุรกิจ ปี 2557 - ปี 2558 (ณ สิ้นปี 2558)

กลุ่มธุรกิจ	SEs		MEs		SMEs		LEs		ไม่ระบุ		Total	
	ปี 2557	ปี 2558	ปี 2557	ปี 2558	ปี 2557	ปี 2558	ปี 2557	ปี 2558	ปี 2557	ปี 2558	ปี 2557	ปี 2558
ภาคการค้า	3,235,553	3,292,645	79,932	79,857	3,315,485	3,372,502	245,889	246,355			3,561,374	3,618,857
• ภาคการขายปลีก และซ่อมแซมยานยนต์	416,748	419,748	12,834	12,768	429,582	432,516	36,594	36,416			466,176	468,932
• ภาคการขายปลีก ยกเว้นซ่อมแซมยานยนต์	1,599,701	1,605,305	22,093	21,904	1,621,794	1,627,209	71,362	70,002			1,693,156	1,697,211
• ภาคการขายส่ง ยกเว้นซ่อมแซมยานยนต์	1,219,104	1,267,592	45,005	45,185	1,264,109	1,312,777	137,933	139,937			1,402,042	1,452,714
ภาคการบริการ	4,215,814	4,365,511	484,171	493,173	4,699,985	4,858,684	1,136,853	1,178,202			5,836,838	6,036,886
ภาคการผลิต	2,013,168	2,045,774	407,710	406,191	2,420,878	2,451,965	1,190,443	1,184,964			3,611,321	3,636,929
ภาคธุรกิจเกษตร	60,566	62,388	4,257	4,196	64,823	66,584	2,764	2,766			67,587	69,350
ไม่ระบุ									1,032	1,032	1,032	1,032
รวม	9,525,101	9,766,318	976,070	983,417	10,501,171	10,749,735	2,575,949	2,612,287	1,032	1,032	13,078,152	13,363,054

สัดส่วนต่อกลุ่มธุรกิจ (ร้อยละ)	SEs		MEs		SMEs		LEs		ไม่ระบุ		Total	
	ปี 2557	ปี 2558	ปี 2557	ปี 2558	ปี 2557	ปี 2558	ปี 2557	ปี 2558	ปี 2557	ปี 2558	ปี 2557	ปี 2558
ภาคการค้า	90.85	90.99	2.24	2.21	93.10	93.19	6.90	6.81			100.00	100.00
• ภาคการขายปลีก และซ่อมแซมยานยนต์	89.40	89.51	2.75	2.72	92.15	92.23	7.85	7.77			100.00	100.00
• ภาคการขายปลีก ยกเว้นซ่อมแซมยานยนต์	94.48	94.58	1.30	1.29	95.79	95.88	4.21	4.12			100.00	100.00
• ภาคการขายส่ง ยกเว้นซ่อมแซมยานยนต์	86.95	87.26	3.21	3.11	90.16	90.37	9.84	9.63			100.00	100.00
ภาคการบริการ	72.23	72.31	8.30	8.17	80.52	80.48	19.48	19.52			100.00	100.00
ภาคการผลิต	55.75	56.25	11.29	11.17	67.04	67.42	32.96	32.58			100.00	100.00
ภาคธุรกิจเกษตร	89.61	89.96	6.30	6.05	95.91	96.01	4.09	3.99			100.00	100.00
ไม่ระบุ									100.00	100.00	100.00	100.00
รวม	72.83	73.08	7.46	7.36	80.30	80.44	19.70	19.55	0.01	0.01	100.00	100.00

ที่มา : กรมพัฒนาธุรกิจการค้า กระทรวงพาณิชย์, การสำมะโนธุรกิจการค้าและอุตสาหกรรม สำนักงานสถิติแห่งชาติ, กรมส่งเสริมการค้าระหว่างประเทศ กระทรวงพาณิชย์ และสหกรณ์ ประมวลโดย : สำนักงานส่งเสริมวิสาหกิจขนาดกลางและขนาดย่อม (สสว.)

ภาพรวมการจ้างงาน จำแนกตามประเภทการจัดตั้ง

สำหรับการจ้างงาน SMEs จำแนกตามประเภทการจัดตั้ง ปี 2558 นั้น สามารถแบ่งได้ 2 ประเภท ได้แก่ นิติบุคคล มีการจ้างงาน จำนวน 6,377,022 คน คิดเป็นสัดส่วนร้อยละ 59.32 มีอัตราการขยายตัวร้อยละ 4.06 ส่วนบุคคลธรรมดา มีการจ้างงาน จำนวน 4,372,713 คน คิดเป็นสัดส่วนร้อยละ 40.68

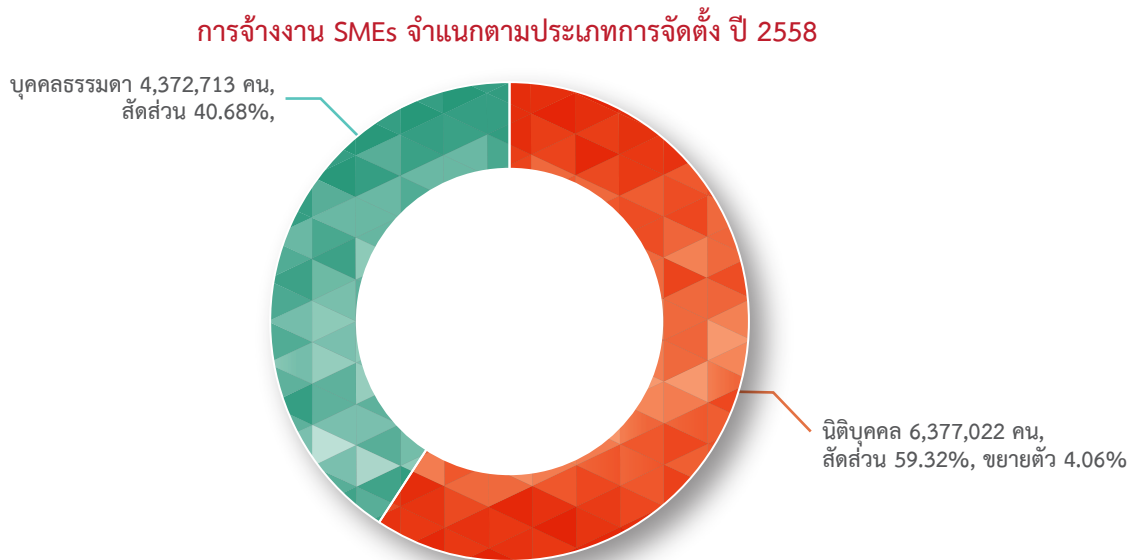

ที่มา : กรมพัฒนาธุรกิจการค้า กระทรวงพาณิชย์, การสำมะโนธุรกิจการค้าและอุตสาหกรรม สำนักงานสถิติแห่งชาติ
หมายเหตุ : วิสาหกิจชุมชน ไม่มีฐานข้อมูลการจ้างงาน
ประมวลโดย : สำนักงานส่งเสริมวิสาหกิจขนาดกลางและขนาดย่อม (สสว.)

• การจ้างงาน SMEs ที่เป็นนิติบุคคล

สำหรับการจ้างงาน SMEs ที่เป็นนิติบุคคล พบว่า ในปี 2558 จะอยู่ในภาคการบริการมากที่สุด จำนวน 3,294,836 คน คิดเป็นสัดส่วนร้อยละ 51.67 มีอัตราการขยายตัวร้อยละ 2.13 รองลงมาอยู่ในภาคการค้า มีจำนวน 1,525,570 คน คิดเป็นสัดส่วนร้อยละ 23.92 มีอัตราการขยายตัวร้อยละ 3.88 ภาคการผลิต จำนวน 1,490,032 คน คิดเป็นสัดส่วนร้อยละ 23.37 มีอัตราการขยายตัวร้อยละ 5.06 ส่วนในภาคธุรกิจเกษตร มีจำนวน 66,584 คน คิดเป็นสัดส่วนร้อยละ 1.04 มีอัตราการขยายตัวร้อยละ 2.72

การจ้างงาน SMEs นิติบุคคล จำแนกตามกลุ่มธุรกิจ ปี 2558

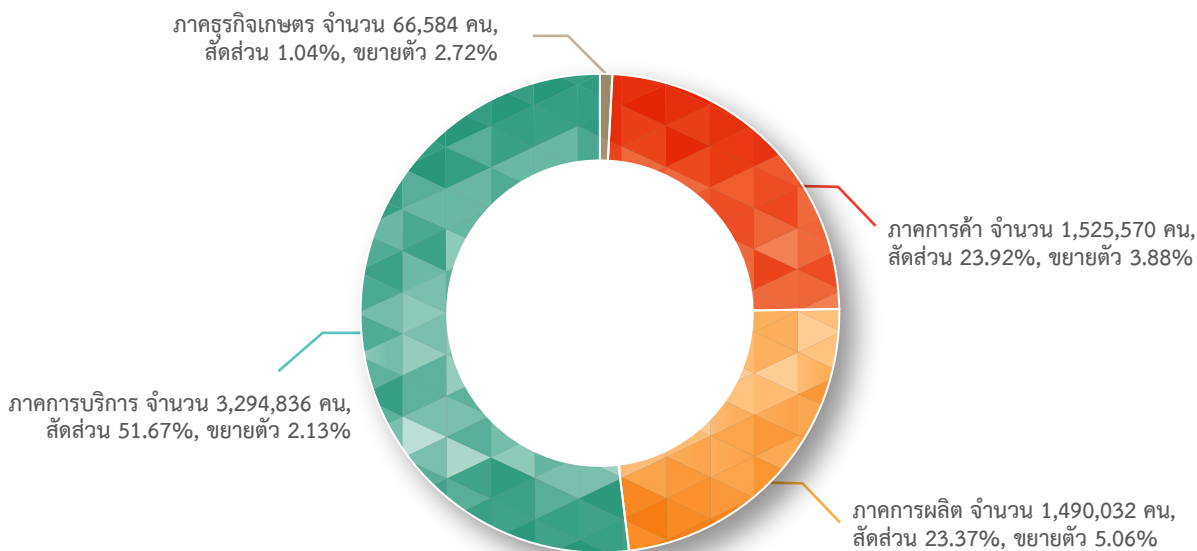

ที่มา : กรมพัฒนาธุรกิจการค้า กระทรวงพาณิชย์
 ประมวลผลโดย : สำนักงานส่งเสริมวิสาหกิจขนาดกลางและขนาดย่อม (สสว.)

- การจ้างงาน SMEs ที่เป็นบุคคลธรรมดา

ส่วนการจ้างงาน SMEs ที่เป็นบุคคลธรรมดานั้น พบว่า จะอยู่ในภาคการค้ามากที่สุด จำนวน 1,846,932 คน คิดเป็นสัดส่วนร้อยละ 42.24 รองลงมาอยู่ในภาคการบริการ มีจำนวน 1,563,848 คน คิดเป็นสัดส่วนร้อยละ 35.76 ส่วนภาคการผลิต จำนวน 961,933 คน คิดเป็นสัดส่วนร้อยละ 22.00

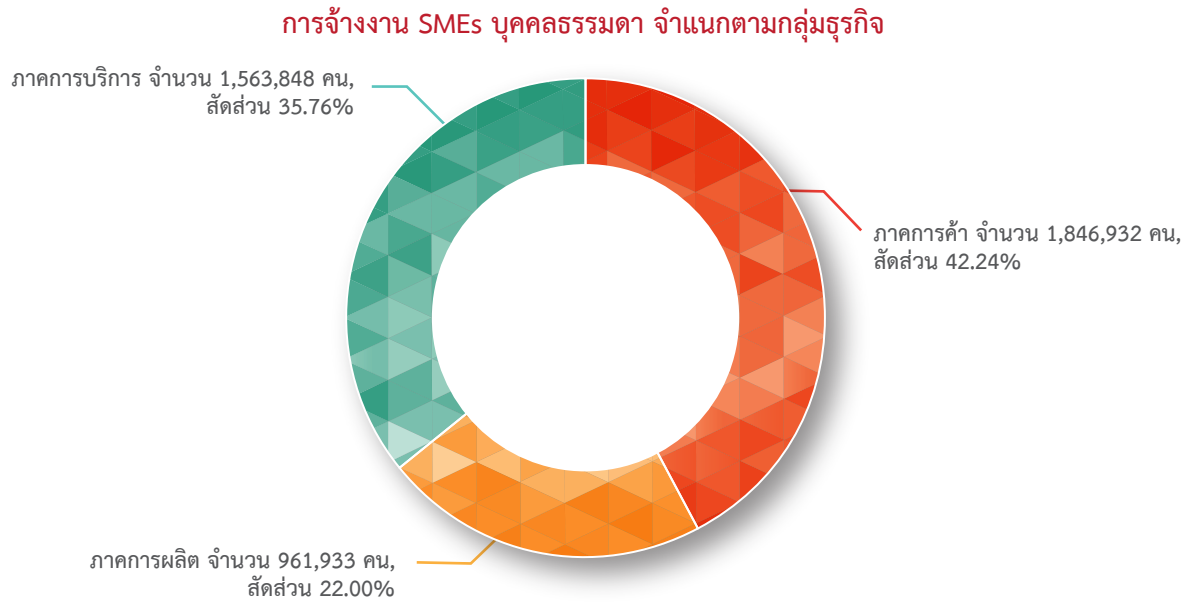

ที่มา : การสำมะโนธุรกิจการค้าและอุตสาหกรรม สำนักงานสถิติแห่งชาติ
ประมวลโดย : สำนักงานส่งเสริมวิสาหกิจขนาดกลางและขนาดย่อม (สสว.)

ภาพรวมการจ้างงาน จำแนกตามกลุ่มจังหวัด

เมื่อพิจารณาถึงการจ้างงานของ SMEs จำแนกตามพื้นที่ ในปี 2558 นั้น พบว่า มีการกระจายตัวของการจ้างงานอยู่ในกรุงเทพมหานครสูงที่สุด จำนวน 3,309,013 คน คิดเป็นสัดส่วนร้อยละ 30.78 ของวิสาหกิจขนาดกลางและขนาดย่อม ทั้งนี้ หากพิจารณาจังหวัดที่มีการจ้างงานของ SMEs ในปี 2558 มากรองลงไปจากกรุงเทพมหานคร คือ จังหวัดชลบุรี มีการจ้างงาน จำนวน 546,811 คน คิดเป็นสัดส่วนร้อยละ 5.09 ของวิสาหกิจขนาดกลางและขนาดย่อม

การจ้างงาน SMEs จำแนกตามกลุ่มจังหวัด ปี 2558

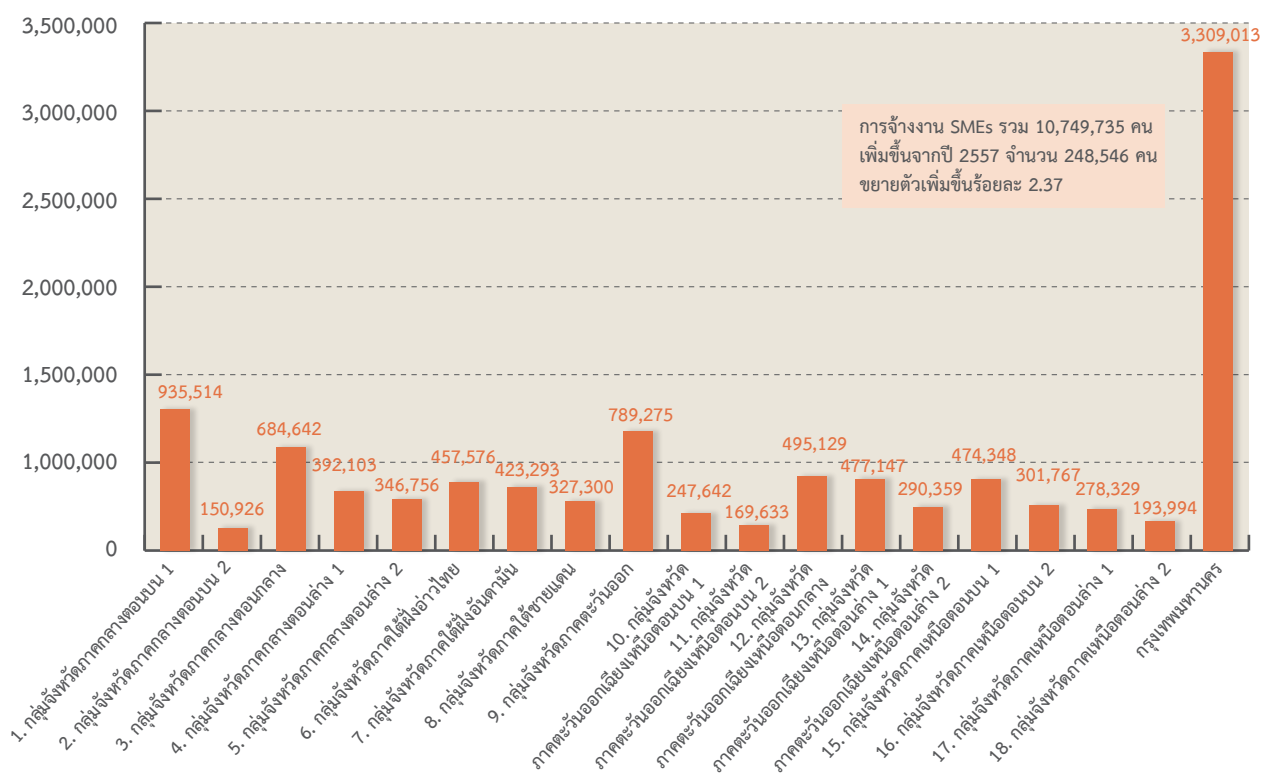

ประมวลโดย : สำนักงานส่งเสริมวิสาหกิจขนาดกลางและขนาดย่อม (สสว.)